PROFESSIONAL MEASURING
SINCE 1844

KERN

Produktbroschüre

04.09.2026

KERN SCD-4.0-DLS05

Flexible Aufzeichnung oder Übertragung von Messwerten, insbesondere auch nach Microsoft® Excel

DEUTSCH

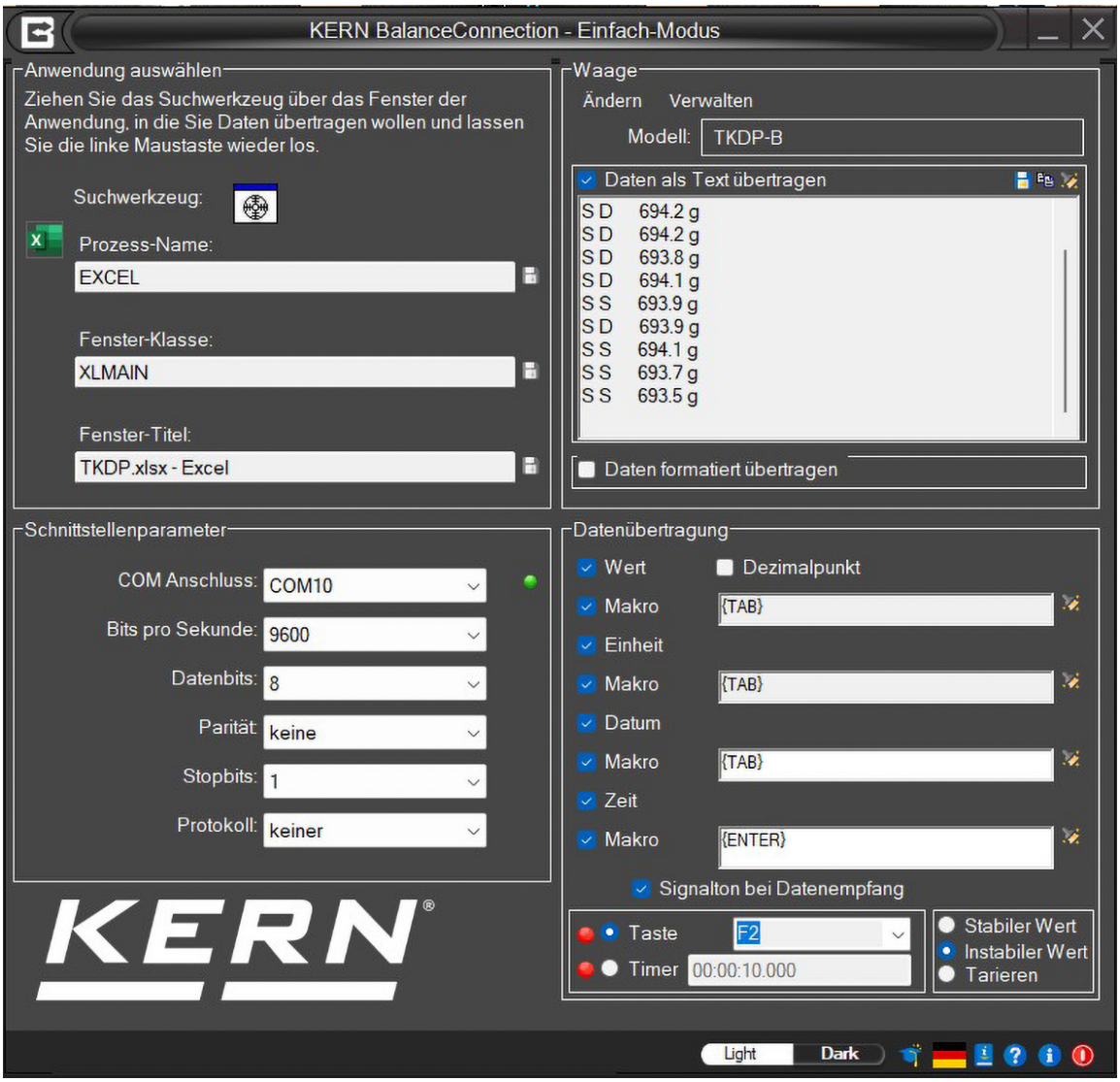

KONTAKT

KERN & SOHN GmbH
Ziegelei 1
72336 Balingen
Germany

+49 7433 9933-0
info@kern-sohn.com
www.kern-sohn.com

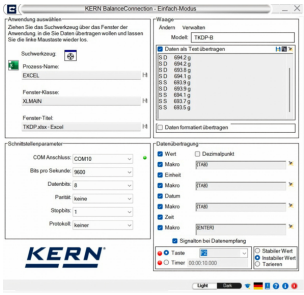

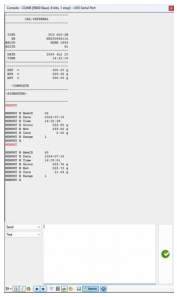

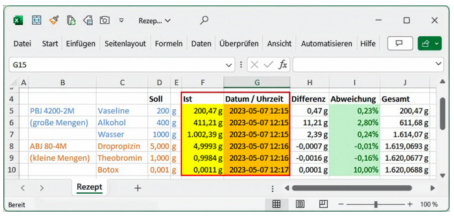

MERKMALE

- Lieferumfang: Downloadlink für 5 Lizenzen
- Für Betriebssysteme Windows 10 (20H2 und neuer) oder Windows 11 in Verbindung mit .NET Framework 4.8.1
- Für die Installation werden vollständige Administrationsrechte benötigt
- Unterstützt Waagen und Messgeräte mit USB, RS-232, RS-485, Bluetooth, LAN- oder WLAN-Netzwerk (TCP/UDP/IP)
- Hochflexible Formatierung und Gestaltung der Ausgabe (beliebige Reihenfolge und Positionierung, Formatierung und Rundung), insbesondere auf Wunsch auch Aufzeichnung von Datum und Uhrzeit zu jedem übetragenen Wert
- Beliebige Anzahl von Geräten/Schnittstellen anschließbar, auch gleichzeitige und synchronisierte Aufzeichnung mehrerer Waagen
- Tasten- oder zeitgesteuerte Abfrage von Messwerten oder Auslösen von Gerätefunktionen, auch für Daueraufzeichnungen
- Schnittstellen-Protokolle der KERN-Waagen (Standardkonfiguration) sind bereits vordefiniert. Unterstützung anderer Waagen durch flexible Konfiguration möglich
- Passendes Schnittstellenkabel bei Bestellung mit Waage inklusive
- Viele verschiedene Übertragungs- und Aufzeichnungsmöglichkeiten:
  - MicrosoftR Excel/Access/Word im Vorder- oder Hintergrund
  - Andere Windows-Anwendung (durch Tastensimulation), z. B. Versandsoftware oder ERP-System (SAP, Sage,..)
  - Datei-Aufzeichnung (z. B. als Text oder CSV Datei)
  - Freier Ausdruck auf Text-, Etiketten- oder auch Büro-Druckern
- Bildschirm-Ausgaben wie Großanzeige, Verlaufsdiagramm (Trocknungskurve Feuchtebestimmer), ...
- Zentralisierte Konfiguration: Gemeinsamer Speicherort für Einstellungen mit Zugriff für alle Benutzer und Administratoren
- Diagramm-Funktionen und -Filter: Cursor-Informationen und Zoom ermöglichen eine einfache Navigation und präzise Datenanalyse. Die X-Achse kann zwischen Laufzeit und Echtzeit umgeschaltet werden – für maximale Flexibilität bei der Visualisierung
- Helles/dunkles Design im einfachen und im Expertenmodus wählbar. Konsistente Anwendung über die gesamte Benutzeroberfläche
- Standardgeräte-Update: Aktualisierung der Geräteliste per XML-Datei bei Veröffentlichung neuer Geräte durch KERN

Vorteile

- Vermeiden von Tippfehlern wie z. B. bei manueller Übertragung
- Automatische Aufzeichnung, z. B. bei Dauerversuchen
- GLP-konforme Laborsoftware
- Branchen- und Anwendungsübergreifend einsetzbar

DEUTSCH

BITTE BEACHTEN SIE FÜR IHRE BESTELLUNG

- Lieferumfang: Downloadlink für 5 Lizenzen

PIKTOGRAMME

Standard

DEUTSCH

KERN Piktogramm-Übersicht

1 DAY Paketversand per Kurierdienst: Die Dauer der internen Produktbereitstellung beträgt einen Tag

DEUTSCH