PROFESSIONAL MEASURING
SINCE 1844

KERN

Produktbroschüre

05.09.2026

KERN PCB 6000-1

Der Standard im Labor, ideal für die vielfältigen Möglichkeiten von Industrie 4.0 Anwendungen

DEUTSCH

KONTAKT

KERN & SOHN GmbH
Ziegelei 1
72336 Balingen
Germany

+49 7433 9933-0
info@kern-sohn.com
www.kern-sohn.com

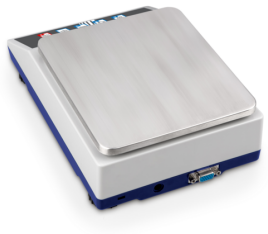

DEUTSCH

MERKMALE

- Industrie 4.0: Der integrierte KERN Universal Port (KUP) erlaubt den Anschluss externer KUP Schnittstellenadapter, wie z. B. RS-232, USB, Bluetooth, WLAN oder Ethernet. Der herausragende Vorteil hierbei ist, dass die KUP Schnittstellenadapter lediglich aufgesteckt werden, d. h. das Nachrüsten von Schnittstellen ist komfortabel ohne Öffnen des Waagengehäuses oder komplizierten Einbau möglich. Die Schnittstellenadapter ermöglichen ein bequemes Übertragen der Wägedaten an Netzwerke, PC, Smartphones, Tablets, Laptops, Drucker etc. Darüber hinaus können auch Steuerbefehle und Dateneingaben über die angeschlossenen Geräte an die Waage gesendet werden. Tipp: mit der Extension-Box KERN KUP-13 können an der Waage bis zu drei KUP Schnittstellenadapter parallel betrieben werden
- KERN Communication Protocol (KCP): Das KCP erlaubt die Abfrage und Fernsteuerung der Waage über externe Steuerungsgeräte oder Computer
- Einheitliche, vereinfachte Bedienphilosophie
- PRE-TARE-Funktion für manuellen Vorabzug eines bekannten Behältergewichts, nützlich bei Füllmengenkontrollen
- Mit der Rezepturfunktion lassen sich verschiedene Bestandteile einer Mischung zuwiegen. Zur Kontrolle kann das Gesamtgewicht aller Bestandteile aufgerufen werden
- Wiegen mit Toleranzbereich (Checkweighing): Ein optisches Signal unterstützt das Portionieren, Dosieren oder Sortieren
- Frei programmierbare Wägeeinheit, z. B. Anzeige direkt in Fadenlänge g/m, Papiergewicht g/m^2, o. ä.
- Ein spezielles Anti-Schock System zwischen Wägeplatte und Wägezelle vermindert Vibrationen während des Wiegens und sorgt so für schnellere und sichere Wägeergebnisse
- Arbeitsschutzhaube im Lieferumfang enthalten

TECHNISCHE DATEN

- Hinterleuchtetes LCD-Display, Ziffernhöhe 21 mm
- Abmessungen Wägefläche B×T 150×170 mm, Edelstahl
- Gesamtabmessungen (ohne Windschutz) B×T×H 163×245×65 mm
- Batteriebetrieb möglich, 4×1.5 V AA, nicht im Lieferumfang enthalten, Betriebsdauer bis zu 20 h, AUTO-OFF-Funktion zur Batterieschonung
- Zulässiger Umgebungstemperaturbereich -10 °C/40 °C

HAUPTANWENDUNGSBEREICHE

- Laboranwendungen
- Bildungseinrichtungen
- Forschung und Entwicklung
- Industrielle Anwendungen

PIKTOGRAMME

Standard

Option

DEUTSCH

MODELLÜBERSICHT

Modell	Wägebereich [Max]	Ablesbarkeit [d]	Reproduzierbarkeit	Linearität	Abmessungen Wägefläche
PCB 10000-1	10 kg	0,0001 kg	0,0001 kg	± 0,0003 kg	150×170 mm
PCB 200-3	200 g	0,001 g	0,001 g	± 0,005 g	82 mm
PCB 300-2	300 g	0,01 g	0,01 g	± 0,02 g	105 mm
PCB 300-3	360 g	0,001 g	0,002 g	± 0,005 g	82 mm
PCB 1000-2	1200 g	0,01 g	0,01 g	± 0,03 g	130×130 mm
PCB 2000-1	2000 g	0,1 g	0,1 g	± 0,2 g	130×130 mm
PCB 3000-2	3600 g	0,01 g	0,02 g	± 0,05 g	130×130 mm
PCB 6000-0	6000 g	1 g	1 g	± 2 g	150×170 mm
PCB 6000-1	6000 g	0,1 g	0,1 g	± 0,3 g	150×170 mm

ZUBEHÖR

Modell	Beschreibung
CFS-A03	Signallampe KERN CFS-A03
KUP-01	RS-232 Schnittstelle KUP-01
KUP-03	USB-Device Schnittstelle KUP-03-2026e
KUP-04	Ethernet-Schnittstelle KUP-04
KUP-05	WLAN / WiFi Schnittstelle KUP-05

Modell	Beschreibung
KUP-06	Bluetooth BLE Schnittstelle KUP-06
KUP-13	Extension-Box KUP-13
YBA-A12	Arbeitsschutzhaube YBA-A12
YBA-A12S05	Arbeitsschutzhaube YBA-A12S05
YKA-27	Steckernetzteil YKA-27 (5,9V, 1A | 100 V - 240 V, 50 / 60 Hz | EURO, UK, US, CH)
YKC-01	Thermodrucker YKC-01
YKG-01	Dot-Matrix Drucker YKG-01
YKH-01	Thermodrucker YKH-01
YKR-01	Akku YKR-01
YKT-01	Nadeldrucker YKT-01
YPS-03	Antivibrationstisch YPS-03
YPS-04	Antivibrationsplatte KERN YPS-04 (400×450×60 mm, 30 kg)
YPS-05	Antivibrationsplatte KERN YPS-05 (565×450×60 mm, 42 kg)

SOFTWARE

Modell	Beschreibung
SCD-4.0-DL	Software SCD-4.0-DL (Lieferumfang: Downloadlink für 1 Lizenz)
SCD-4.0-DLS05	Software SCD-4.0-DLS05 (Lieferumfang: Downloadlink für 5 Lizenzen)
SCD-4.0-PRO-DL	Software SCD-4.0-PRO-DL (Lieferumfang: Downloadlink für 1 Lizenz)
SCD-4.0-PRO-DL-AS05	Software SCD-4.0-PRO-DL-AS05 (Lieferumfang: Downloadlink für 5 Lizenzen)
SET-01	Software KERN EasyTouch SET-01-2025a Base
SET-01	Software KERN EasyTouch SET-01 Base
SET-04	Software KERN EasyTouch SET-04-2025a Density
SET-04	Software KERN EasyTouch SET-04 Density
SET-05	Software KERN EasyTouch SET-05-2025a Dynamic
SET-05	Software KERN EasyTouch SET-05 Dynamic
SET-06	Software KERN EasyTouch SET-06-2025a Classification
SET-06	Software KERN EasyTouch SET-06 Classification
SET-07	Software KERN EasyTouch SET-07-2025a Variable
SET-07	Software KERN EasyTouch SET-07 Variable
SET-08	Software KERN EasyTouch SET-08-2025a Take-out

Modell	Beschreibung
SET-08	Software KERN EasyTouch SET-08 Take-out
SET-10	Software KERN EasyTouch SET-10 Save Server
SET-11	Software KERN EasyTouch SET-11-2025a Safety
SET-11	Software KERN EasyTouch SET-11 Safety
SET-14	Software KERN EasyTouch SET-14-2025a Individual Print
SET-14	Software KERN EasyTouch SET-14 Individual Print
SET-16	Software KERN EasyTouch SET-16-2025a Batch and Statistics
SET-16	Software KERN EasyTouch SET-16 Batch and Statistics
SET-17	Software KERN EasyTouch SET-17-2025a PrePack
SET-17	Software KERN EasyTouch SET-17 PrePack
SET-18	Software KERN EasyTouch SET-18-2025a Container Master
SET-18	Software KERN EasyTouch SET-18 Container Master
SET-21	Software KERN EasyTouch SET-21-2025a Formulation
SET-21	Software KERN EasyTouch SET-21 Formulation
SET-22	Software KERN EasyTouch SET-22-2025a Difference
SET-22	Software KERN EasyTouch SET-22 Difference
SET-31	Software KERN EasyTouch SET-31-2025a Tolerance
SET-31	Software KERN EasyTouch SET-31 Tolerance
SET-32	Software KERN EasyTouch SET-32-2025a Count
SET-32	Software KERN EasyTouch SET-32 Count
SET-33	Software KERN EasyTouch SET-33-2025a Target Count
SET-33	Software KERN EasyTouch SET-33 Target Count
SET-35	Software KERN EasyTouch SET-35-2025a Assembly Count
SET-35	Software KERN EasyTouch SET-35 Assembly Count
SET-37	Software KERN EasyTouch SET-37-2025a Export Manager
SET-37	Software KERN EasyTouch SET-37 Export Manager
SET-39	Software KERN EasyTouch SET-39 Data Interface
SET-40	Software KERN EasyTouch SET-40 Protect
SET-46	Software KERN EasyTouch SET-46-2025a Backup Scheduler
SET-46	Software KERN EasyTouch SET-46 Backup Scheduler
SET-51	Software KERN EasyTouch SET-51-2025a Audit Logs

Modell	Beschreibung
SET-51	Software KERN EasyTouch SET-51 Audit Logs
SET-52	Software KERN EasyTouch SET-52-2025a Inventory
SET-52	Software KERN EasyTouch SET-52 Inventory
SET-261	Software KERN EasyTouch SET-261 Audio Management
SET-311	Software KERN EasyTouch SET-311-2025a Quick Key
SET-311	Software KERN EasyTouch SET-311 Quick Key
SET-411	Software KERN EasyTouch SET-411-2025a Hotkeys
SET-411	Software KERN EasyTouch SET-411 Hotkeys

DIENSTLEISTUNGEN

Modell	Beschreibung
963-128	DAkkS-Kalibrierschein 963-128
969-517	Bestätigung der Herstellerspezifikation (nur in Verbindung mit DAkkS-Kalibrierschein) 969-517
970-014	Garantieverlängerung (+3 Jahre) 970-014

KERN Piktogramm-Übersicht

	Externe Justage: Einstellen der Genauigkeit durch externes Justiergewicht
IoT	KERN Waagen der IoT-Line – smarte Wägelösungen für die digitale Zukunft
	KERN Universal Port (KUP): erlaubt den Anschluss externer KUP Schnittstellenadapter, wie z. B. RS-232, RS-485, USB, Bluetooth, WLAN, Analog, Ethernet etc. zum Austausch von Daten und Steuerbefehlen, ohne Einbauaufwand
KCP	KERN Communication Protocol (KCP): Ein standardisierter Schnittstellen-Befehlssatz für KERN-Waagen und andere Instrumente, der das Abrufen und Steuern aller relevanten Parameter und Gerätefunktionen erlaubt. KERN-Geräte mit KCP können so ganz einfach in Computer, Industriesteuerungen und andere digitale Systeme integriert werden
	Stückzählen: Referenzstückzahlen wählbar. Anzeigenumschaltung von Stück auf Gewicht
Σ	Summier-Funktion: Die Gewichtswerte von Wägegütern können aufaddiert und die Summe ausgedruckt werden
%	Prozentbestimmung: Feststellen der Abweichung in % vom Sollwert (100 %)
	Einheiten umschaltbar z. B. auf nicht-metrische Einheiten
	Messen mit Toleranzbereich (Checkweighing): Oberer und unterer Grenzwert programmierbar, z. B. zum Sortieren, Portionieren oder zur Messung von Beschichtungen oder Materialstärken. Der Vorgang wird durch ein akustisches und/ oder optisches Signal unterstützt
	Hold-Funktion: Bei unruhigen Wägebedingungen wird durch Mittelwertbildung ein stabiler Wägewert errechnet
	Unterflurwägung: Möglichkeit der Lastaufnahme an der Waagen-Unterseite
	Batterie-Betrieb: Für Batterie-Betrieb vorbereitet
	Universal-Steckernetzteil: Mit Universaleingang und optionalen Eingangsstecker-Adaptern für EU, CH, GB oder EU, CH, GB, US oder EU, CH, GB, US, AUS
	Wägeprinzip Dehnungsmessstreifen: Elektrischer Widerstand auf einem elastischen Verformungskörper
1 DAY	Paketversand per Kurierdienst: Die Dauer der internen Produktbereitstellung beträgt einen Tag
	EasyTouch: Geeignet für die Verbindung, Datenübertragung und Steuerung durch PC oder Tablet
RS 232	Datenschnittstelle RS-232: Zum Anschluss an Drucker, PC oder andere Peripheriegeräte zur Datenübertragung über größere Strecken. Netzwerk in Bus-Topologie möglich
	Datenschnittstelle USB: Zum Anschluss an Drucker, PC oder andere Peripheriegeräte
	Datenschnittstelle Bluetooth: Zur Datenübertragung Drucker, PC oder anderen Peripheriegeräten
	Datenschnittstelle WLAN: Zur Datenübertragung zu Drucker, PC oder anderen Peripheriegeräten
	Netzwerkschnittstelle: Zum Anschluss des Messgeräts an ein Ethernet-Netzwerk
	Akku-Betrieb: Wiederaufladbares Set
DAkkS	Akkreditierte Kalibrierung (DKD): Die Dauer der akkreditierten Kalibrierung beträgt 3 Arbeitstage

DEUTSCH